



MFB 25^{ÉV}

MAGYAR
FEJLESZTÉSI
BANK

ÚJ EURÓPAI UNIÓS FORRÁSÚ HITELTERMÉK VÁLLALKOZÁSOK RÉSZÉRE AZ MFB KEZELÉSÉBEN

**Mikro-, kis- és középvállalkozások
technológiai korszerűsítése célú
Hitelprogram**

Francsics Béla



ÖNÁLLÓ HITELTERMÉKEK - TERMÉKPALETTA

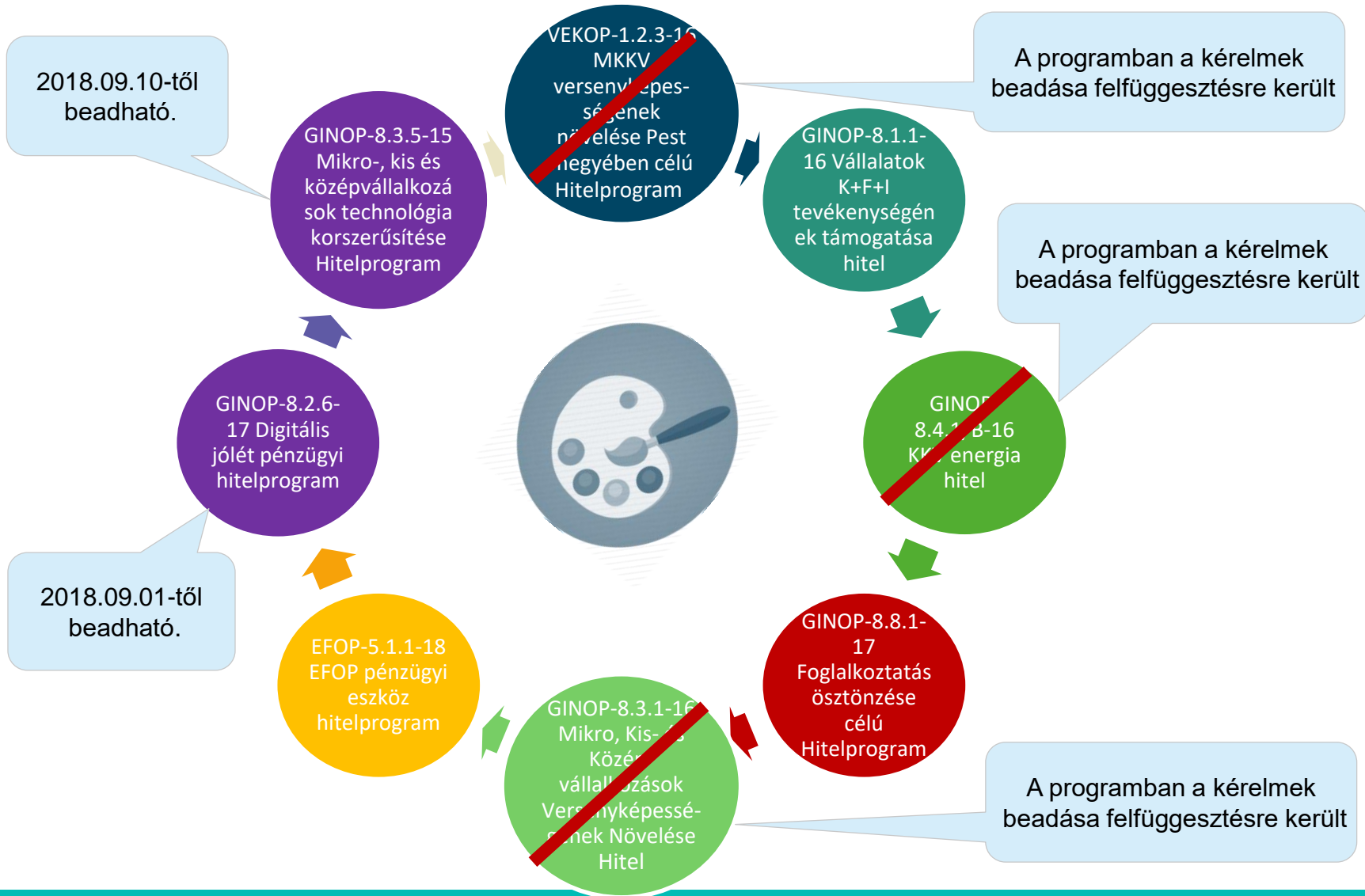



MFB 25^{ÉV}

MAGYAR
FEJLESZTÉSI
BANK

MIKRO-, KIS- ÉS KÖZÉPVÁLLALKOZÁSOK TECHNOLÓGIAI KORSZERŰSÍTÉSE CÉLÚ HITELPROGRAM

Beadható: 2018.09.10-től

KI ÉS HOL VALÓSÍTHAT MEG PROJEKTET?



MAGYAR
FEJLESZTÉSI
BANK



kezdő vállalkozás



működő vállalkozás

A VÉGSŐ KEDVEZMÉNYEZETT MAGYARORSZÁGON, KÖZÉP-MAGYARORSZÁGI RÉGIÓN KÍVÜL BEJEGYZETT SZÉKHELYE, TELEPHELYE VAGY FIÓKTELEPE. MINDEN ESETBEN A PROJEKT MEGVALÓSÍTÁS HELYSZÍNE SZÁMÍT ÉS NEM A KÖLCSÖNT IGÉNYLŐ SZÉKHELYE, EZÉRT A KÖZÉP-MAGYARORSZÁG RÉGIÓBAN SZÉKHELLYEL RENDELKEZŐ SZERVEZET PROJEKTJE IS TÁMOGATHATÓ, AMENNYIBEN A PROJEKT MAGA A KÖZÉP- MAGYARORSZÁGI RÉGIÓN KÍVÜL VALÓSUL MEG.

1. A MEGVALÓSULÁSI HELYSZÍN A HITELKÉRELEM BENYÚJTÁSOKOR MÁR BEJEGYZÉSRE KELL KERÜLNIE A CÉGKIVONATBA, ILLETVE A VÉGSŐ KEDVEZMÉNYEZETTRŐL VEZETETT MEGFELELŐ NYILVÁNTARTÁSBA, TOVÁBBÁ A KÉSŐBBIEKBEN IGAZOLNI KELL AZT IS, HOGY OTT VALÓBAN GAZDASÁGI TEVÉKENYSÉG FOLYIK.

2. MOBILESZKÖZÖK BESZERZÉSE ESETÉN A MEGVALÓSULÁSI HELYSZÍNNEK AZ A TELEPHELY VAGY FIÓKTELEP MINŐSÜL, AMELYRE A BESZERZETT ESZKÖZÖK SZÁMVITELILEG AKTIVÁLÁSRA KERÜLNEK.

A HITELPROGRAM CÉLJA



MAGYAR
FEJLESZTÉSI
BANK

**A HITELPROGRAM CÉLJA A VÁLLALKOZÁSOK GÉP(ESZKÖZ)PARKJÁNAK
TECHNOLÓGIA KORSZERŰSÍTÉSÉNEK ELŐMOZDÍTÁSA, KORSZERŰ TERMÉK- ÉS
SZOLGÁLTATÁSFELJESZTÉSI KÉPESSÉGÉNEK MEGTEREMTÉSE, BŐVÍTÉSÉNEK
TÁMOGATÁSA KÜLÖNÖS TEKINTETTEL:**

- **AZ ÚJ TÁRGYI ESZKÖZÖK BESZERZÉSÉRE (ÖNÁLLÓAN),**
- **AZ ESZKÖZBESZERZÉSHEZ KAPCSOLÓDÓ IMMATERIÁLIS JAVAK BESZERZÉSÉRE (ÖNÁLLÓAN NEM),**



Hagyományos eszterga



CNC eszterga

Cél: A támogatott beruházásnak olyan fejlesztést kell eredményeznie, ami javítja a technológiai felkészültséget, emellett pénzügyi szempontból életképes, jövedelemtermelő.

MILYEN CÉLRA LEHET FELHASZNÁLNI?



buldózer



ipari mosógép



homlokrakodó



ipari varrógép

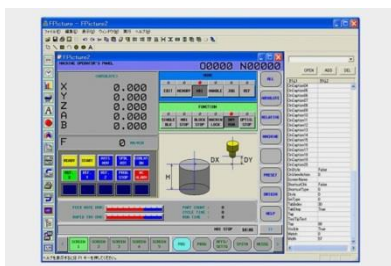

**CAD/CAM
szoftver**



3D nyomtató



targonca



Lapszabász gép



Kávégép

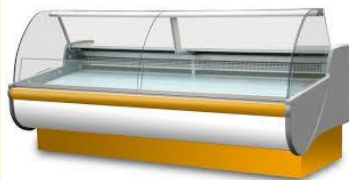

hűtő pult



Autómosó



Ipari Robot



orvosi diagnosztika

A beszerezhető eszközök VTSZ száma alapján azonosíthatók. Az eszközbeszerzéshez kapcsolódó immateriális javak beszerzésének aránya az összes elszámolható költségre vetítve maximum 20% lehet.

MIRE NEM HASZNÁLHATÓ?



MAGYAR
FEJLESZTÉSI
BANK



Ingtalan fejlesztések



Projekt darabolás



Infrastrukturális fejlesztések



Mezőgazdasági termeléshez
kapcsolódó gépek

Plusz ami nincs a
VTSZ listában



Teher és személy gépjárművek

Ami nincs a VTSZ listában az nem támogatható és ezen kívül az mg termékek termeléséhez és elsődleges feldolgozásához valamint épület projektekhez és infrastuktúrasi fejlesztésekhez sem.

MI A MŰHELYKOCSI?



MAGYAR
FEJLESZTÉSI
BANK

8705 vtsz.: Különleges célra szolgáló gépjármű

Olyan gépjárművek, amelyek alapján nem szem

Ezen vámtarifaszám alá osz

- autómentő, betonkeverő
- tűzoltókocsi, kamera kocsi
- teherkocsi létrákkal vagy
- hóekék és hó fúvó kocsik,
- fúrótoronnyal felszerelt kocsik,
- mobil röntgen kocsik, műhelykocsik stb.

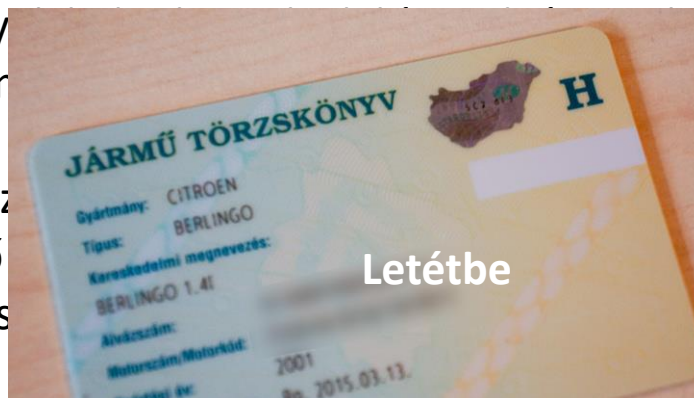

zettel felszereltek,



Műhelykocsi az ami eredendően műhelykocsinak születik, így helyezik forgalomba!

Tulajdonság	Érték
Hitelprogram keretösszege	59,63 milliárd Ft
Kölcsön összege	min. 1 millió Ft, max. 150 millió Ft kezdő vállalkozások esetén max 25 MFt
Saját forrás	min. 10%
Elvárt fedezettség	min. 50%
Kölcsön devizaneme	HUF
Kamat	0 %
Futamidő	VTSZ alapján – TAO amortizáció szerint 1 -7 (82 hó) év között
Rendelkezéstartási idő	max 9 hónap
Türelmi idő	max 3 hónap
Alapvető biztosíték	maga a beszerzendő gép

A Projekt tárgyát kötelező a fedezeti körbe bevinni (kivétel az immateriális javakat)! A beruházás tárgya a futamidő végéig nem idegeníthető el.

Indikátor neve	Alap	Mértékegység	Típusa	Célérték (OP szerinti, 2023)	Azonosító
A foglalkoztatás növekedése a támogatott vállalkozásoknál.	ERFA	teljes munkaidő egyenérték (FTE)	közös kimeneti	6000	CO08

2017/2018



2019

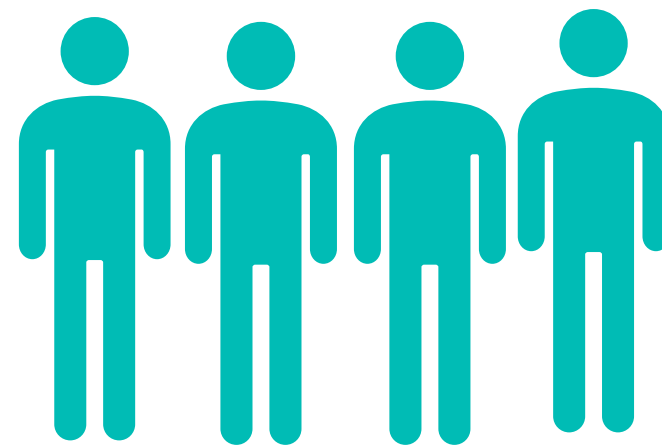

Legalább a foglalkoztatotti létszám szinten tartását kell vállalni projektszinten.

- NEM CSAK VTSZ SZABÁLYOZZA A MEGVALÓSÍTHATÓ PROJEKTEK KÖRÉT,
- MG TERMELÉS ÉS ELSŐDLEGES ELŐÁLLÍTÁSA TILTOTT EUMSZ I,
- BÁNYÁSZAT, KOHÁSZAT, KŐOLAJ FELDOGOZÁS, REPÜLŐTÉR TILTOTT
- RENDEZETT MUNKAÜGYI KAPCSOLATOK KELLENEK – FEKETELISTA.HU -

A külföldi szállítót az MFB is és általában minden bank csalásmegelőzési, és/vagy compliance területe a **DUN & Breadstreet (DNB) nemzetközi céginformációs adatbázisban** vagy a **FINSTAT, stb. adatbázisból történő kereséssel** vizsgálják, amelyet pont úgy kell használni, mint az OPTEN-t.

Ellenőrizni javasolt a szállító tulajdonosát, saját tőkéjét, árbevételét, eredményét székhelyét, ügyvezetőjét, felvett tevékenységeit, adótartozását, az ellene folyó esetleges eljárásokat kell megnézni, kapcsolati hálóját akár a magyar adatbázisokkal együtt elemezni, pontosan úgy, mint a magyar adatbázisok esetében.

- KKV BESOROLÁS MFB PONT FELADAT, FERFI - NOI LETSZAM BEKERHETO (ES AZ EV-K SZAMLASZAMA IS)
- TAO TÖRVÉNY 1-ES ÉS 2-ES MELLÉKLET
- SZLOVÁK SZÁLLÍTÓ – KOCKÁZAT, ALAPOS INTERNETES KUTAKODÁS JAVASOLT, GYANÚ ESETÉN CSALÁSBEJELENTÉS – ADATLEKÉRÉS PL: [HTTP://WWW.ORSR.SK/DEFAULT.ASP?LAN=EN](http://www.orsr.sk/default.asp?lan=en)

Nem elég rutinból dolgozni és nincs az IH védőhálója, a rendszer nem mindent ellenőriz
– Termékleírás, eljárásrend naprakész ismerete szükséges.

200 db

KÖSZÖNJÜK A FIGYELMET!

Tárnok László MFB

6.000.000.000,- Ft